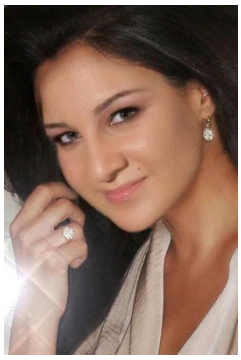
چرۆ ڕانیەیی

ڕۆیشتنی ساتە پڕ لەئەرخەوانییەکان

هەموو ئەوساتانە ڕۆیشتن،

کەتۆ هەناسەم بووی.

دڵم بووی،

کەتۆ فریشتەی ئاسمان و ناو خەڵی من بووی،

ئەو ڕۆژانە ڕۆیشت، کەتۆ تاکەبوونەوەی ناو ئەندێشەی من بووی،

بەڵام ئەوەی کەزۆر ئازارم دەدا،

ماسکە درۆیینەکان و

یادگارییە درۆینەکانتە،

چونکە ئەو کەسەی دڵی داگیر کردم

ئێستا دڵی ئەو بۆ جوانێکی ترە

لەئاست بێوەفایی تۆیا

من ئێستا لەناو ڕقی خۆم و تۆیا

وا خۆم دەخەخۆمەوە،

ئێستا دڵ و

چاوەکانم

فرمێسکی شەرمەزاری دەڕێژن

لەئاست بێ بێوەفایی تۆیا،

بۆ ئەوە بەداخ نیم، کەدلت شکاندم،

بۆ ئەوە بەداخم کە.....