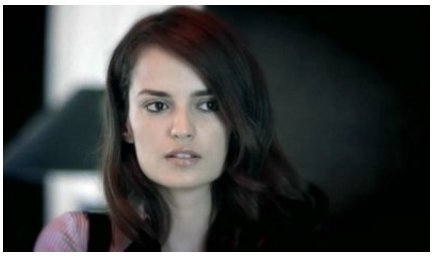

چــاوەڕێت بــووم

سابات

تۆ هەر نەهاتی
هاوین هات
لەسەر ڕێگای هاتتن چاورێ بووم
تا خـۆریش بۆ حاڵــم کەوتە گریان
تۆ هەر نەهاتی
پایز هات و
گەڵا و لقم هەمووی وەری
ڕەنگی زەردم لێ نیشت
تۆ هەر نەهاتی
دەڵێن لە گەڵ نەرمی کلۆلە بەفرە
نیازەتە بێت بۆلام ....
بۆیە لە سەر گەڵا وریوەکانی تەمنم
بـــــــۆت دەنووسم ..
من دەبم بە پـــایز و تۆ بەبە بە ســـــنۆبەر
قەیناکە بە هیچ وەرزێکی تر نە بێت بە ناوی
وەرزی باران ...
با لەگەڵ فرمێسکەکانی چاومان
سەمایێکی هێمن
لەسەر پەلکە زیرینە خەیــاڵ بکەین

ســــــــــــــــــابـــــات